TradingViewの使い方
設定方法

2021.6.3. Ver. 2

TradingViewには分析に役立つ様々な機能がありますが、
本資料では、TradingViewを初めて利用する方向けに
基本機能の操作・設定方法を中心に解説します。

1.チャートの初期設定

チャート画面の左側と上部の各種アイコンを
選んでチャートのカスタマイズを行います。

2.チャートデザインの変更方法

スタイルでローソク足の色などを変更
背景で背景色などを変更

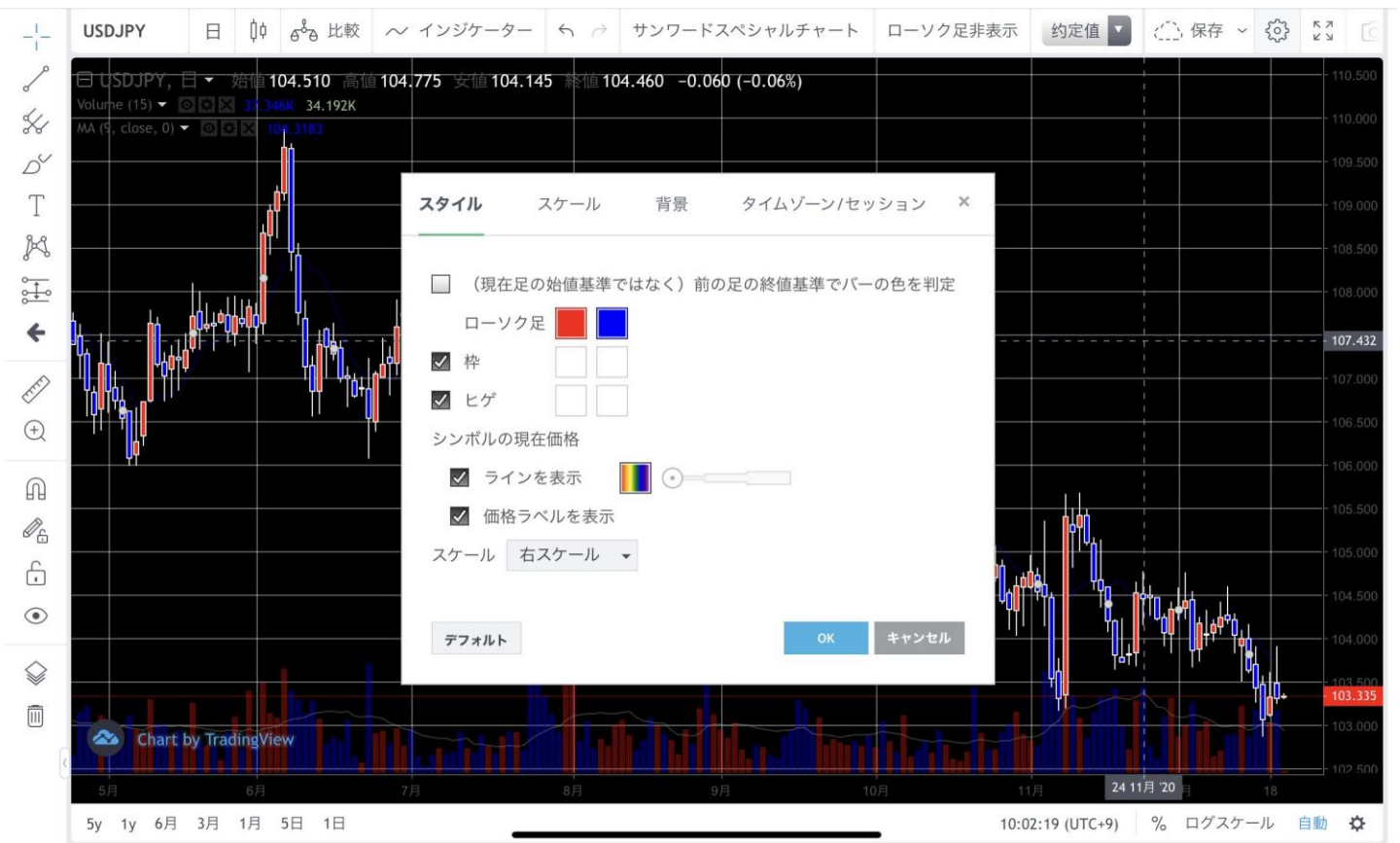

3.通貨ペアの探し方

USDJPY
この検索窓をクリックすると、各種銘柄が取引所毎に選択できます。
※2021/6/3現在、FX（くりっく３６５）CX（商品先物）店頭FX（主要通貨）のみご覧いただけます。

全て
CX(商品先物)
FX(くりっく365)
CFD(くりっく株365)
店頭FX
金標準先物
金ミニ先物
金限日先物
銀先物
白金標準先物
白金ミニ先物
取引所を選択いただきますと、各種銘柄一覧が表示されますので、ご覧になりたい銘柄を選択ください。

4.インジケーターの設定方法

テクニカルインジケーターの代表格RCIを表示します。
また、トレンド系インジケーターの移動平均線なども同じ操作です。

設定したインジケーターを非表示にする機能
元に戻すには再度クリックして下さい。

インジケーターのパラメーター設定・変更

USDJPY
比較
インジケーター
サンワードスペシャルチャート
ローソク足非表示
約定値
保存
USDJPY, 日 始値105.525 高値105.525 安値105.030 終値105.150 −0.315 (−0.30%)
Volume (15) 18.219K 13.62K
Chart by TradingView
RCI (5, 21) 0.0000 54.1558
2月
3月
4月
5月
6月
7月
8月
9月
14 10月 '20
11月
12月

USDJPY
比較
インジケーター
サンワードスペシャルチャート
ローソク足非表示
約定値
保存
USDJPY, 日 始値106.155 高値106.175 安値105.535 終値105.720 −0.350 (−0.33%)
Volume (15) 15.788K 17.99K
Chart by TradingView
2月
3月
4月
5月
6月
7月
8月
9月
14 9月 '20
10月
11月
12月

インジケーターの削除

USDJPY
比較
インジケーター
サンワードスペシャルチャート
ローソク足非表示
約定値
保存
USDJPY, 日 始値105.525 高値105.525 安値105.030 終値105.150 −0.315 (−0.30%)
Volume (15) 18.219K 13.62K
RCI (5, 21) -90.0000 54.1558
Chart by TradingView
2月 3月 4月 5月 6月 7月 8月 9月 14 10月 '20 11月 12月

USDJPY
比較
インジケーター
サンワードスペシャルチャート
ローソク足非表示
約定値
保存
RCI (5, 21) -70.0000 -16.1039
インジケーターをチャート上部に表示する機能
USDJPY, 日 始値103.915 高値104.100 安値103.500 終値104.005 −0.035 (−0.03%)
Volume (15) 28.78K 19.83K
Chart by TradingView
2月 3月 4月 5月 6月 7月 8月 9月 10月 11月 14 12月 '20

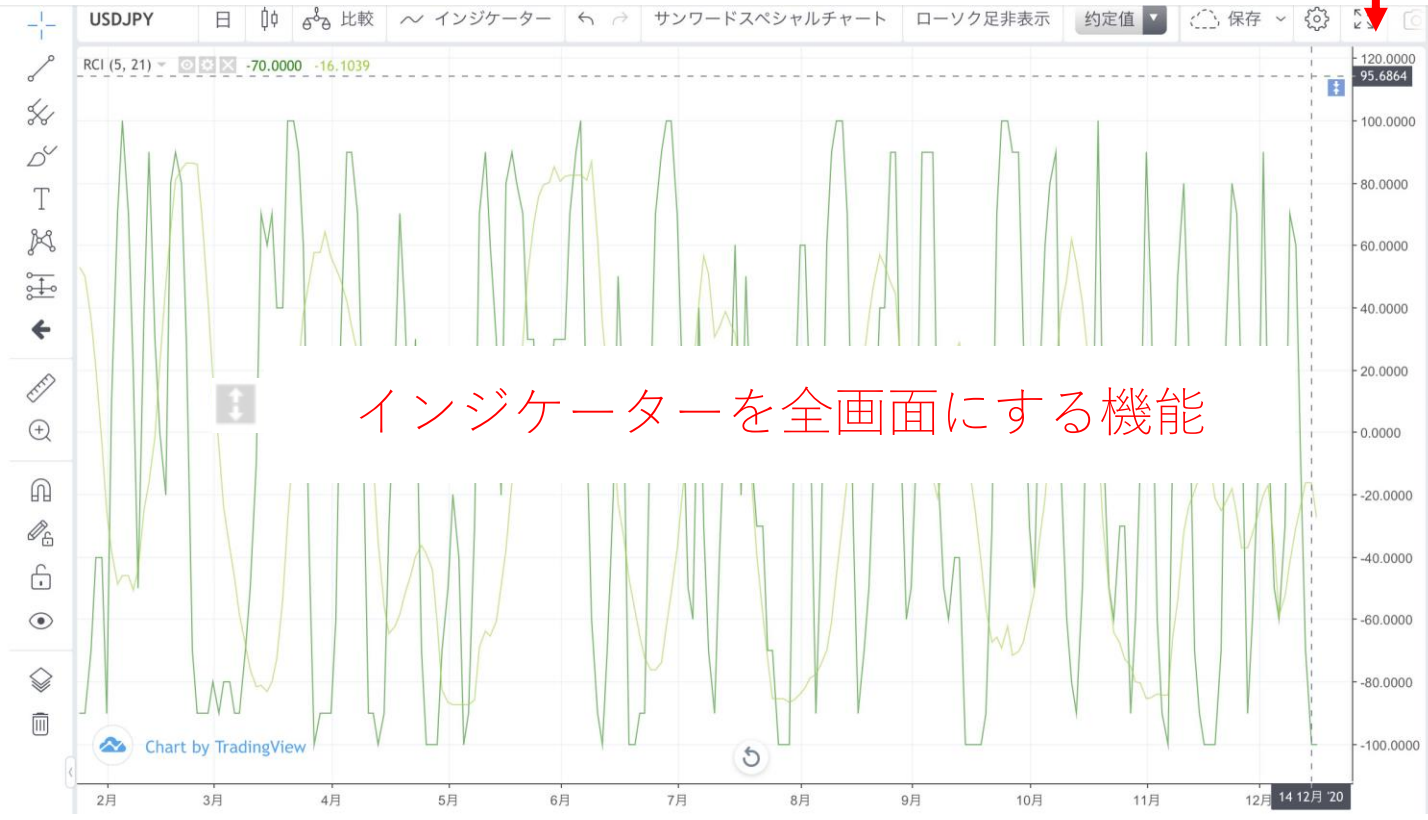

インジケーターを全画面にする機能

5.トレンドライン等の描画機能の使用方法

トレンドラインを引いた後に、複製や非表示等を選べる

USDJPY
比較
インジケーター
サンワードスペシャルチャート
ローソク足非表示
約定値
保存
USDJPY, 日
始値106.155 高値106.175 安値105.535 終値105.720 −0.350 (−0.33%)
Volume (15)
15.788K 17.99K
全ての描画ツールをロック
Chart by TradingView

USDJPY
比較
インジケーター
サンワードスペシャルチャート
ローソク足非表示
約定値
保存
USDJPY, 日
始値104.600 高値104.750 安値104.140 終値104.705 +0.100 (+0.10%)
Volume (15)
16.822K 15.273K
トレンドラインの非表示
Chart by TradingView

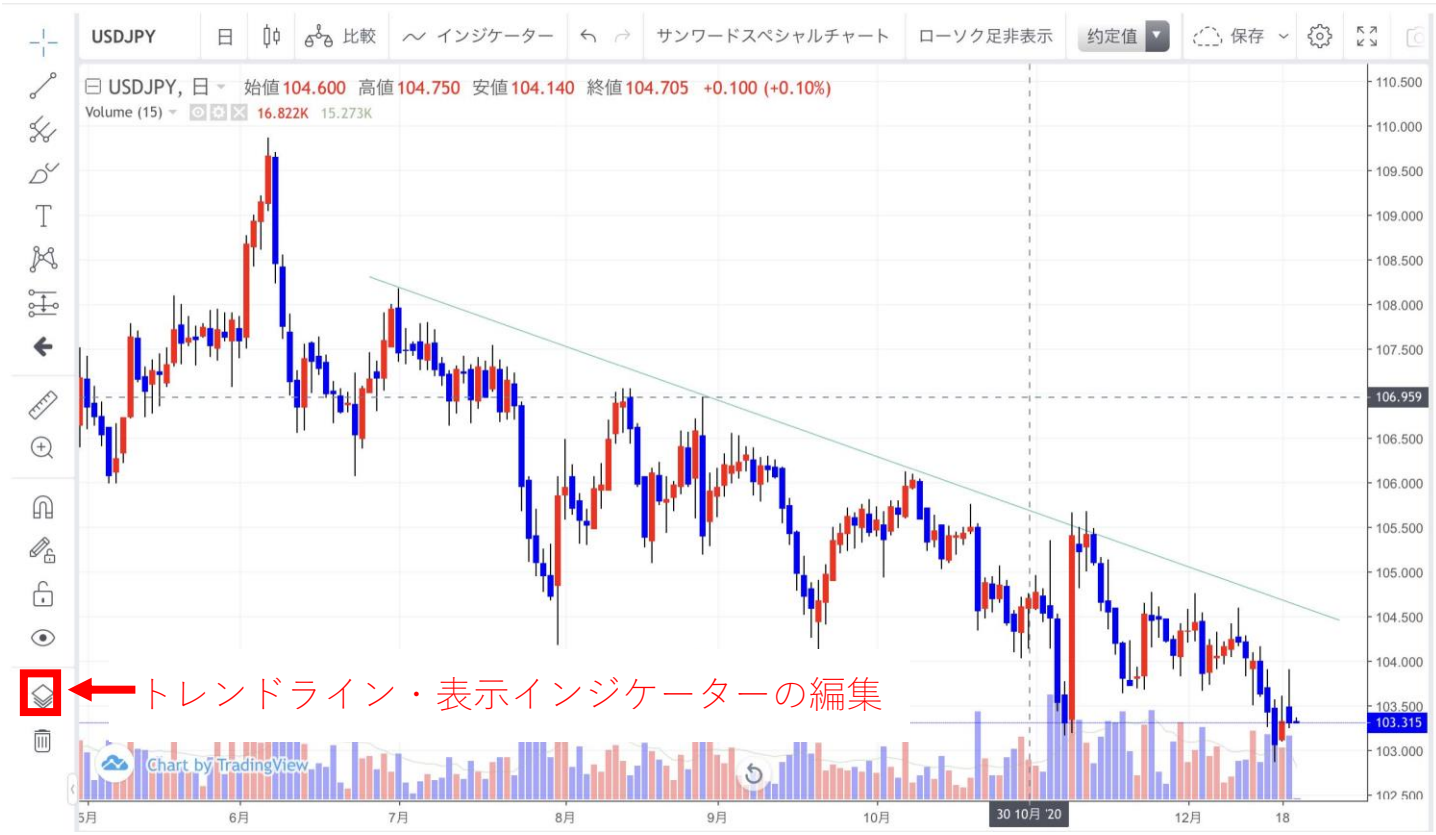

6.チャート上にメモを残す方法