

相場を究める 相場を楽しむ

荒野 浩の
市場分析
~~~~~  
Market View

(第7回 2020.07.01)

短期の株価指標は上昇一巡から  
軟調場面入りを示唆

5日平均は6/10に22,990円でピークアウト、  
その後は下落傾向・・・強くはない

終値はその5日平均を出たり入ったりする流れ

5日平均と20日平均は6/24にデッドクロス  
・・・上昇相場は一巡

ゴールデンクロス状態（5日 > 20日）が52日続いたが、  
16年以降では最長

相場の強弱を測るうえで重要な1か月（20日）平均が  
「下」向きに転じると、相場は停滞

20日平均がピークを打った日の株価を上値とする保ち合い相  
場から、下落へ

NK225Y (日経 225) - 日足 - ローソク足 (始, 高, 安, 終値) 2020/06/30 L=22,288.14 +298.10 +1.93%  
ユーザー定義インジケータ 2 本 (Close, Close, False) 22,288.140 22,288.140  
移動平均線 2 本 (Close, 5, 20, 0) 22,317.874 22,516.228

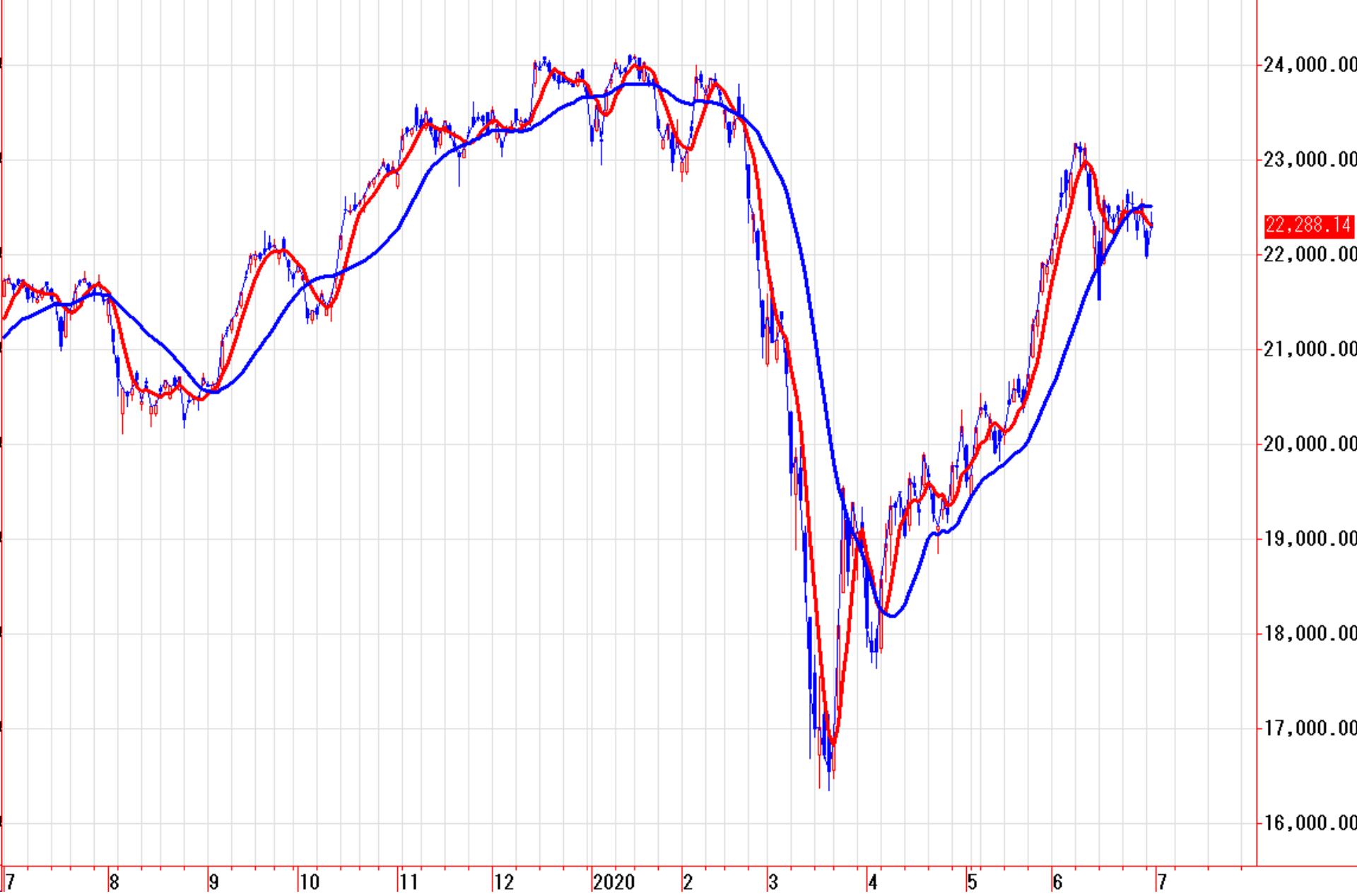

# 5日VS20日・・方向感が出にくい場面に、 目まぐるしいクロスの連続

| 5日<20日    |     | 5日>20日    |     |
|-----------|-----|-----------|-----|
| 期間        | 日数  | 期間        | 日数  |
| 1/7~1/25  | 6日  |           |     |
|           |     | 1/16~1/24 | 7日  |
| 1/27~2/10 | 11日 |           |     |
|           |     | 2/12~2/19 | 6日  |
| 2/20~3/30 | 26日 |           |     |
|           |     | 3/31~4/2  | 3日  |
| 4/3~4/6   | 2日  |           |     |
|           |     | 4/7~6/23  | 52日 |
| 6/24~     |     |           |     |

## 1か月サイクル・20日平均の「傾き」 で売買タイミングを測る

下表からは17年以降のデータで、平時には20日平均のピークで株を売り、20日平均のボトムで株を買えば、報われるという結果が出ています。このことから株価の基本波動は1か月・20日であることが分かります。

# 20日平均が下向きの期間

| ピーク        |       | ボトム   | 日数  | 直前の<br>高値      | 直後の<br>安値      高値 |                 |
|------------|-------|-------|-----|----------------|-------------------|-----------------|
| 17年        | 3/21  | 4/25  | 25日 | 3/13<br>19,633 | 4/14<br>18,335    | 6/20<br>20,230  |
| 17年        | 7/14  | 9/8   | 38日 | 6/20<br>20,230 | 9/8<br>19,274     | 11/7<br>22,937  |
| 18年        | 2/1   | 3/30  | 39日 | 1/23<br>24,124 | 3/23<br>20,617    | 5/21<br>23,002  |
| 18年        | 10/12 | 11/21 | 28日 | 10/2<br>24,270 | 10/29<br>21,149   | 12/3<br>22,574  |
| 18~19<br>年 | 12/4  | 1/24  | 31日 | 12/3<br>22,574 | 12/25<br>19,155   | 4/25<br>22,307  |
| 19年        | 5/8   | 6/18  | 29日 | 4/25<br>22,307 | 6/4<br>20,408     | 7/25<br>21,756  |
| 19年        | 7/29  | 9/3   | 25日 | 7/25<br>21,756 | 8/26<br>20,261    | 12/17<br>24,066 |
| 20年        | 1/20  | 4/9   | 55日 | 1/20<br>24,083 | 3/19<br>16,552    | 6/8<br>23,178   |
| 20年        | 6/26  |       |     |                |                   |                 |

20日平均が「下向き」の期間というのは足下の株価が20日前の水準を下回り続けている期間ということになります。言葉を換えれば、1か月（20日）サイクルでの調整期間ということになります。

上記の短期の調整期間の日数は25日から55日の範囲になっています。ほぼ1か月半から2か月というサイクルです。直前の高値から安値までの日柄を見てもほぼ1か月から2か月です。時間関係からみても比較的売買のタイミングを特定しやすいといえます。



# 質問コーナー

---





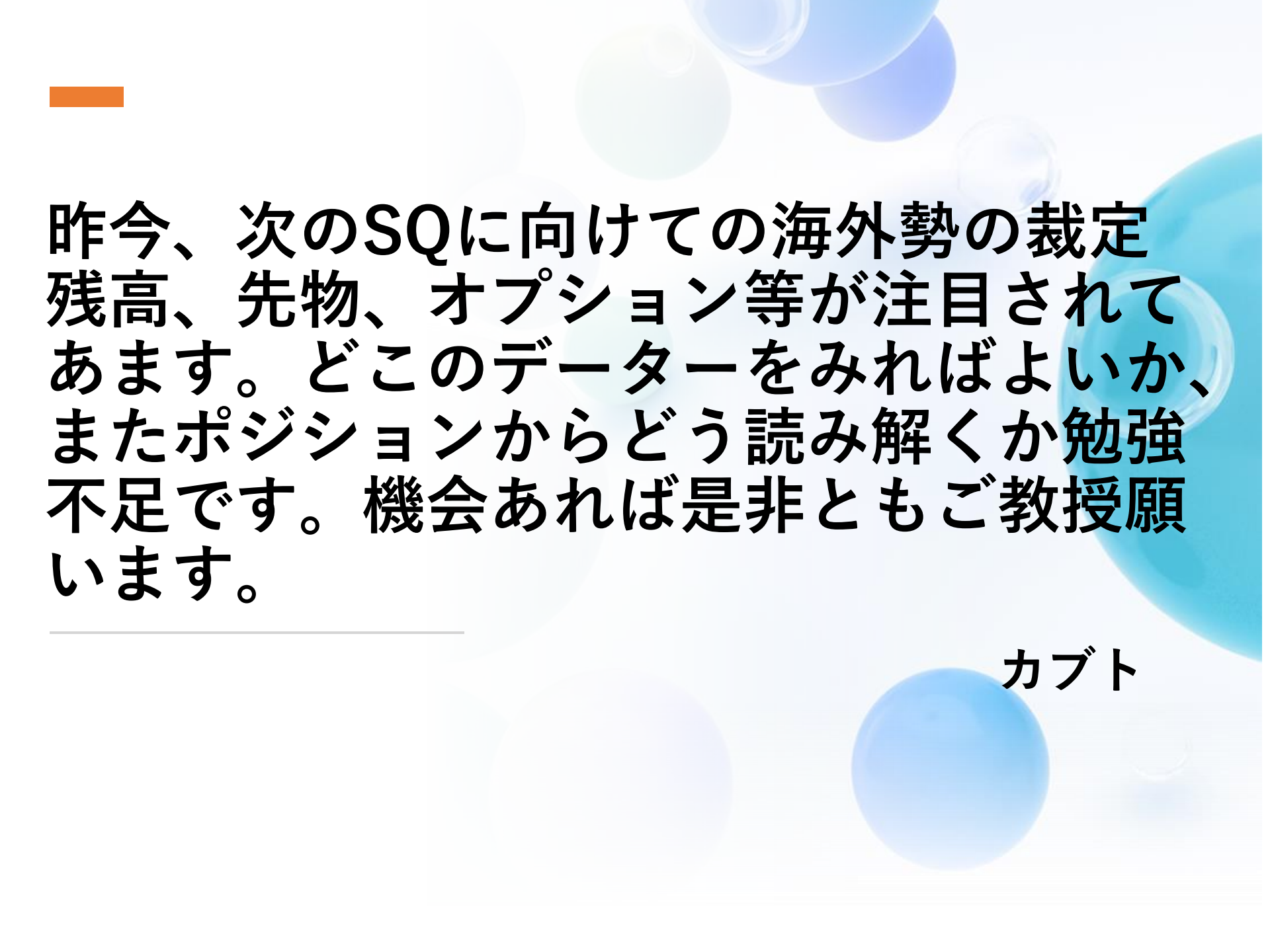

■

昨今、次のSQに向けての海外勢の裁定  
残高、先物、オプション等が注目されて  
あます。どこのデータをみればよいか、  
またポジションからどう読み解くか勉強  
不足です。機会あれば是非ともご教授願  
います。

---

カブト

NK225Y (日経 225) - 日足 - ローソク足 (始, 高, 安, 終値) 2020/06/30 L=22,288.14 +293.10 +1.33%

ユーザー定義インジケータ 2 本 (Close, Close, False) 22,288.140 22,288.140

移動平均線 3 本 (Close, 5, 20, 60, 0) 22,317.874 22,516.228 20,830.022

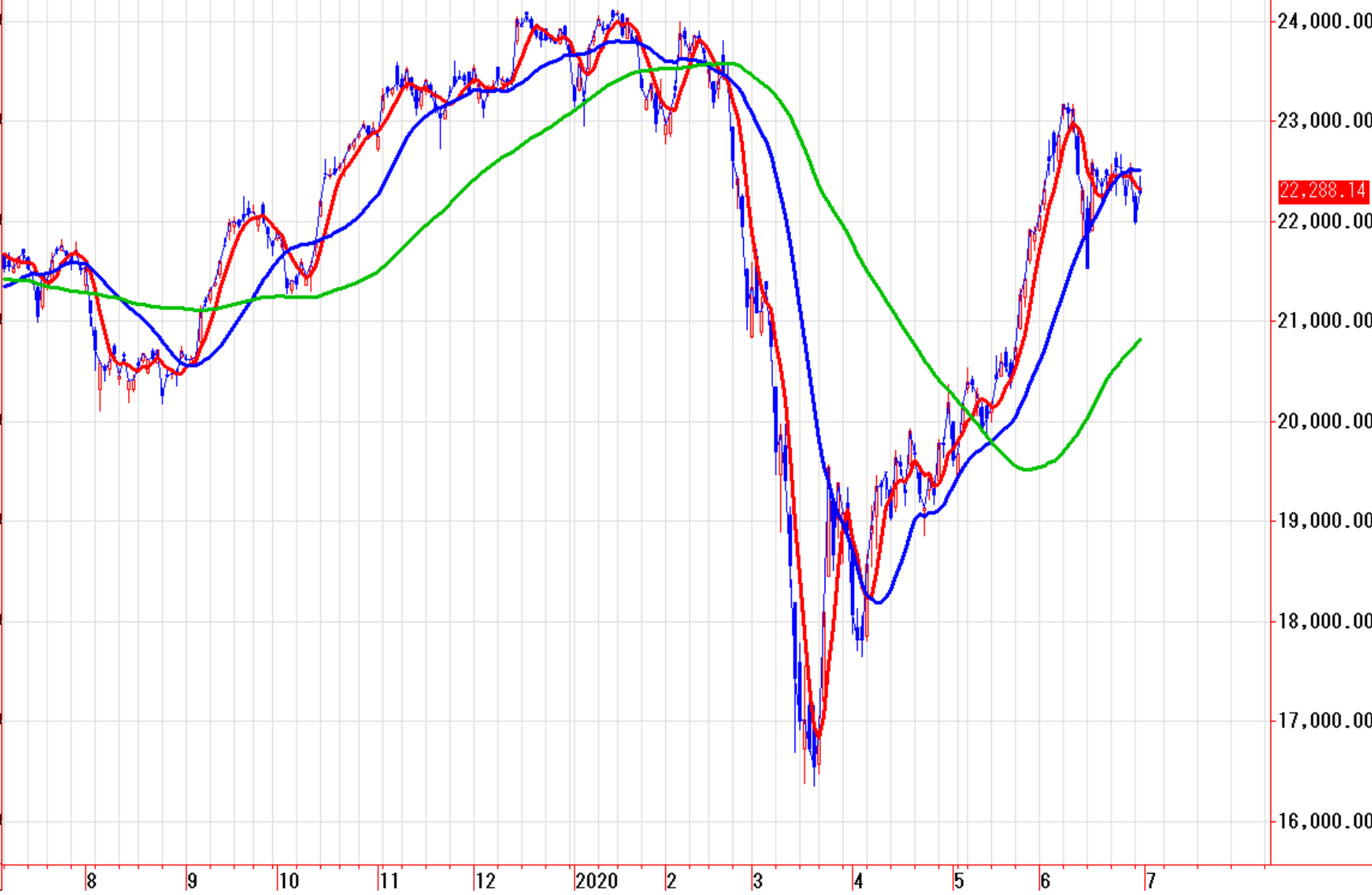

NK225Y (日経 225) - 週足 - ローソク足 (始, 高, 安, 終値) 2020/07/03 L=22,288.14 +299.10 +1.33%

ユーザー定義インジケータ 2 本 (Close, Close, False) 22,288.140 22,288.140

移動平均線 3 本 (Close, 5, 20, 60, 0) 22,489.644 20,484.045 21,667.957

